Kaavi

Timanttinen Kaavi - kaikkien ulottuvilla

OSOITEKARTTA 2010

TAAJAMAKARTAN MERKKIENSELITE

- Pääväylä
- Kokoojakatu
- Katu tai tie
- Ajotie
- Julkinen rakennus
- Rakennus
- Asuinalue
- Julkisen palvelun/ liiketoiminnan alue
- Teollisuusalue
- Puisto, metsä
- Avoin alue, pelto
- Veslalue

0 100m 200m 300m 400m 500m

1:10000

HAJA-ASUTUSALUEEN MERKKIENSELITE

- Valtakunnallinen ja seudullinen päätie
- Paikallinen päätie
- Osoite- ja taajamatie
- Muu tie
- Rautatie
- Pelto
- Veslalue
- Rakennus

0 1000m 2000m 3000m 4000m 5000m

1:75 000

Haja-asutusalueen osoitenumero ilmoittaa rakennuspaikan likimääräisen etäisyyden tien alkupisteestä. Osoitenumero muodostuu jättämällä metrimäärästä viimeinen numero pois. Parittomat numerot ovat tien oikealla puolella ja parilliset numerot tien vasemmalla puolella.

© Kaavin kunta 2010

Pohjakartta:
© Maanmittauslaitos, lupanro 1055/MML/09

Kartan valmistus, tekninen toteutus ja karttatietojärjestelmän suunnittelu:
KARTTATIIMI OY
(09) 148 1947 http://www.karttatiimi.fi

Katu- ja tiehakemisto

A
Aholantie F4
Ahosenniementie F3-4
Ahotie B2
Ahvenisentie D2-3, E3
Ahvenlammintie F4
Aitasuontie F4
Aittomäentie E1
Alapelkolantie E4
Alapihantie F3
Alloventie D1
Anttilantie F4
Arvilantie E3
Asikkalantie D2

H
Hakatie C2
Hallalahdentie E3-4
Harjantie E2, F2
Harjulantie B2
Hautaniementie F4
Heikkalanpolku B2
Heikkiläntie D2
Heininrannantie G3
Heinälammintie E2
Hirvilahdentie D1
Hirvolanmäentie F4
Honkalahdentie E4
Honkaniementie E4
Huhmarisentie G3
Hulkintie G6
Huovilanpolku E4
Huussantie G4

I
Iivananpurontie G5
Ilmolantie D2, E2
Itikkapurontie E2
Itätie F5

J
Jokilahdentie G5
Jokiniementie F2
Joutsenpolku A2
Julkulantie E3
Juuantie F4, G3
Juutilantie D2
Jynkkäniementie F4
Jynkäntie F3
Järveläntie E4

K
Kaartotie A2, B2
Kaatrasentie D3, E3
Kaavinkoskentie E4
Kaavinniementie E4
Kaavintie A2, B2, D3
Kaiturintie D2-3
Kaivolammintie E3-4
Kaivotie B1-2
Kalajärventie C2
Kalamäentie . . C1, D3, E3
Kalaniementie D4
Kalastajantie F5
Kalliojärventie F1
Kalliotie A2, B1
Kalmoniementie F3
Kangasniementie F5
Kankaantie F5
Kannaksentie E1, F1
Karjamökintie D3, E3
Karpalolammintie G5
Karpinlammintie . . .A1, D3
Karpintie F4
Karvalintie A1, D3
Katajamäentie E4
Katajantie G4, H5
Keihontie F5
Keikonniementie G5
Keinälännmäentie F1
Kekäläisniementie E4
Kekäläisentie G3
Kellolahdentie A2, D3
Keloniementie G5
Keskustie B2
Kielotie C2
Kiertotie F3
Kiikkasentie G3
Kilpeläntie D3
Kirjekuorentie C1
Kirkkoharjuntie B1
Kirkkorannantie B2
Kirkkotie E2
Kisatie A1
Kiviahontie E2
Kivikummuntie E3
Kohoniementie E3
Koivulehdontie G5
Koivumäentie F2
Koivurannantie E4
Koivusillantie G5
Kokantie F3
Kolikkoinkuja B1
Kopsantie F2
Kortehärjuntie F5
Kortelammintie F1
Kortteisentie . . .B2, D3, F3
Koskenniementie E4
Kosulanniementie E4
Kosulantie E4
Kotakyläntie D3
Koulutie B2
Kuikkatie A2
Kukkakuja B2
Kulomäentie E4
Kuminlammintie F5
Kunnantie B2
Kuopiontie D3
Kurolantie F5
Kuusikuja B1
Kärenkoskentie F2-3
Kärenlahdentie F3
Kärenniementie F3

L
Laaksontie D2
Laiduntie C2
Laiturintie F4
Lammakontie G3
Lampelantie D2
Lassin-rantatie E4
Lautalanniementie D3
Lehminiementie F3
Lehtoniementie D4
Leppälahdentie E3
Leppätie B1
Levälahdentie F3
Liiketie B2
Limaniementie E4
Linkintie G5
Liuksentie E2
Lokkiniementie D3
Lokkitie A2
Louhenkolontie D3
Louhilammintie G3
Luikonlahdentie . . .C2, D3
Luikonniementie F4
Lylynrannantie E3
Lylynsalmentie D3
Lähteenpolku E4

M
Makkaramäentie E3-4
Mankisentie D3
Martikkalantie G3
Matovaarantie H3
Mattilanmäentie E4
Melttusvirrantie E4
Miettilänmäentie . . .C2, D3
Miettulantie D3
Mujevirrantie E4
Multiväärintie F2
Munaniementie . . . F5, G6
Mustaniementie B2
Myhkyrintie F1
Myllymäentie G3
Myllypurontie G3
Myllytie E4
Mäkitie B2
Männiköntie E2
Mäntyläntie F2
Mäntyjärventie E2, F1
Mäntykuja B2
Mökkösentie E2

N
Naamanniementie H5
Nakkomäentie H5
Nariskankaantie E3
Nastontie G3
Niemelänmäentie .B1, D3
Niemenpappilantie .C2, D3
Niementie F5
Niemikyläntie E3
Niittylahdentie D3
Niittymäentie D2
Nykäläntie F1
Nälkämäentie F4

O
Oikurilantie E4
Onnivaarantie G3-4
Ontreintie G4
Outokummuntie .F4, G6, H6

P
Paavolantie G5
Paavonpolku A2
Pahkantie F1-2
Paljakantie G6
Palomäentie F3-4
Partalanmäentie D3
Partilantie E3, F3
Peltolantie H5
Peltotie B2
Pentumäentie D3
Petronrantatie F3-4
Petäisenpääntie E2
Pihlajamäentie F4
Piilianlahdentie . . . A2, D3
Pitkäjärventie E4
Pitkäniementie E3
Poikkitie C2
Polvijärventie H5
Potkuntie F2
Puistolantie C2
Puistotie C2
Pumppaamontie B2
Puntintie E4
Purolantie H3
Purotie B1
Purrintie H3
Purunlahdentie E3
Putikkolahdentie E4
Puustellinpolku B2
Pykälämäentie E4
Pyykkärinpolku B2
Pälkinlahdentie E1
Pölyläntie D2, E2
Pönttöniementie G5
Pötköttäjäntie F5

R
Radantie F4
Raiviontie G5
Rajaniementie D2
Rajatie D3
Rantakaari A2
Rantakalliontie F3
Rantalantie H5
Rantatie B2
Rasimäentie D1-2, E2
Rasivaarantie F4
Riihijärventie F2
Riihimäentie F3
Riihiniementie G5
Riihinotkontie F5
Rinnetie B1-2
Rissalantie F4
Ristivaarantie G5
Romulahdentie G5
Ruhtinaantie F4
Ruukinkoskentie F2
Ruukintie F2
Räsälänti G3
Rättikankaantie F2

S
Saarijärventie E3
Salmijärventie G3
Sammakontie F5
Saramäentie D2
Saviniementie G3
Savinotkontie F4
Selkolantie F2
Selännrannantie E4
Sepänahontie F3
Siirinkuja C2
Simolantie F4
Sivakkaniementie . . . G3-4
Somparannantie G5
Sopenpurontie F1
Sorsantie D2
Sorsapolku A2
Suojoentie G5
Suolammintie E2
Syrjäntie H5
Syväpurontie C1, D3

T
Tahasniementie E4
Takatorpantie F5
Talliniementie F5
Tapionpolku B2
Teerikalliontie F5
Teerisuontie H5
Telkkämäentie D2
Telkkäpolku A2
Telkkävaarantie G3
Teollisuustie C2
Tertuntie C2
Teyriniementie F3
Timolantie G3
Torpantie G3
Tossavalantie F3
Tukialantie G5
Tulipurontie F4
Tuomalanmäentie E3
Tynnörimäentie G5

U
Ukonniementie E3
Ukonvaarantie H3
Unimäentie D1
Uudenkyläntie B1
Uunonpolku A1, B2

V
Vaikkojoentie F3
Vaikontie F2, G3
Valkeislammintie F4
Varikkotie C1
Vehka-ahontie D2
Vehkalahdentie D2-3
Vihtajärventie E3
Vihtakoskentie F3
Vihtavaarantie E2
Viinikkalantie E3
Villaniementie D2
Virrantie E4
Virranvaarantie F3
Vuorentie G3
Väinönpolku C2
Välijärventie F2
Välikönpolku C2
Välilänti B1
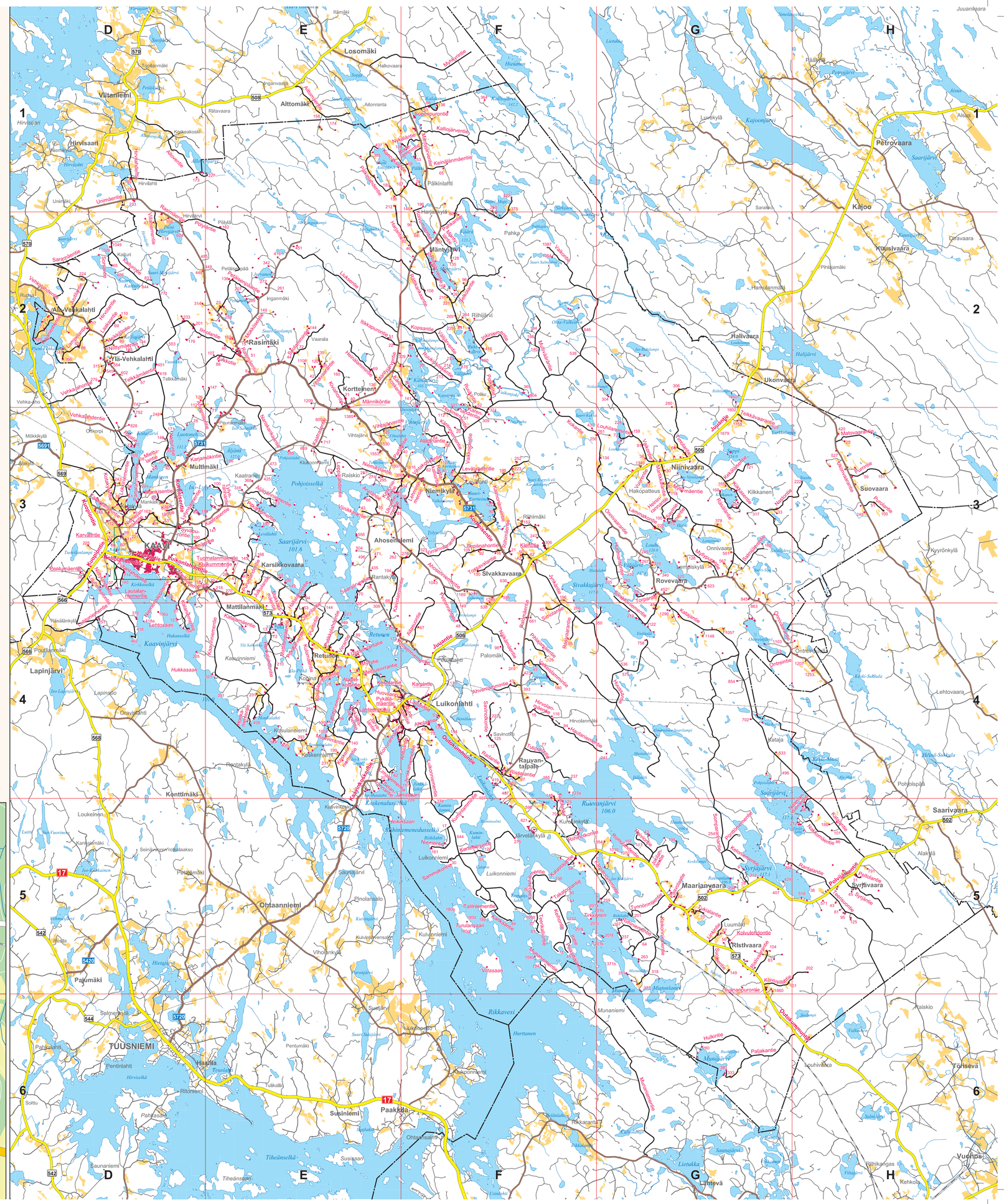
Ä
Äljänänniementie E3